UFA, E QUE ANO!

2015 chegou de fininho e, em um piscar de olhos já estava a milhão, levando o movimento Pimp My Carroça para cidades que nem imaginávamos e contagiando ainda mais pessoas espalhadas por esse mundão!

O desbravamento territorial já foi logo de cara e em terras nordestinas, com o **Pimpex do Sebastião**, famoso catador que fundou uma escola em Olinda com a receita oriunda da coleta de recicláveis, que teve sua carroça e sua escola pimpada pela nossa equipe!

Tiramos do papel o **Pimp Nossa Cooperativa**, que em Abril ganhou forma e conteúdo, em paralelo com a nossa nova série de **gravuras "Catando Artivistas"** onde 6 grafiteiros - Apolo Torres, Beto Silva, Pixote Mushi, Primat, Shock e William Mophos - doaram suas obras para compor o nosso acervo de recompensas para os nossos doadores.

Findamos o primeiro semestre com a edição do **Pimp My Carroça #Jacareí/SP** realizada em parceria com o projeto RE-CIRCO, e já nos preparando para o **Pimp my Carroça #Recife/PE**, que acabou sendo a maior edição já realizada na nossa história.

No quesito políticas públicas, nunca fomos tão ativos quanto este ano. Levamos a questão da **#Reciclovia** para outro patamar e seguimos com a pressão pela alteração no Decreto que regulamenta as ciclovias da cidade de São Paulo. Também pudemos denunciar o **"Rapa das Carroças"** e, junto com os catadores, exigir a devolução das carroças apreendidas frente à uma reunião histórica com diferentes setores públicos envolvidos.

O Seu Bahia, uma das maiores figuras dentre os catadores da cidade de São Paulo, ocupou com mérito o palco do **TEDxDante** Alighieri, e o resultado foram centenas de pessoas aplaudindo-o loucamente e a gente morrendo de orgulho por aqui!

No segundo semestre, estivemos em **8 cidades de 4 países diferentes em apenas 10 dias**, ou seja, uma loucura! Teve **Pimp My Carroça #Cali** e **Pimp my Carroça #Bogotá** na Colômbia, **Pimpex aconteceram em Soweto na África do Sul, em São Gonçalo-MG, no Rio de Janeiro e em Lima no Peru**, onde inclusive recebemos o **Premio del Água y Saniemiento do Banco Interamericano de Dessarollo - BID e Fundação FEMSA**, na categoria de resíduos sólidos!

E para encerrar com chave de ouro, não poderíamos ter feito outra coisa que não a exposição campanha **#VivaOsCatadores**, em parceria com fotógrafa 'lenda viva' do graffiti **Martha Cooper** homenageando todos os agentes ambientais do nosso planeta!

Nesse ano ainda nos mudamos para um cantinho novo na cidade de São Paulo, onde está a nossa 'sede-estoque', como carinhosamente a chamamos e a compartilhamos com outras iniciativas, agregamos novos pimpadores ao nosso time, atingimos números incríveis como 4 edições grandes do Pimp my Carroça em um ano, e mais de 50 PimpEx realizados na nossa história, o que nos faz ter chegado em mais de 400 catadores diretamente!

Mesmo num ano conturbado politicamente e com grandes danos ambientais, como a morte do Rio Doce, que lamentamos muito, temos a consciência que demos o nosso melhor, e esperamos que 2016 seja um ano mais próspero a todos que buscam uma vida mais justa e sustentável para todos!

FESTAS PIMPADAS PARA VOCÊS!!!
Com carinho, equipe Pimp my Carroça.

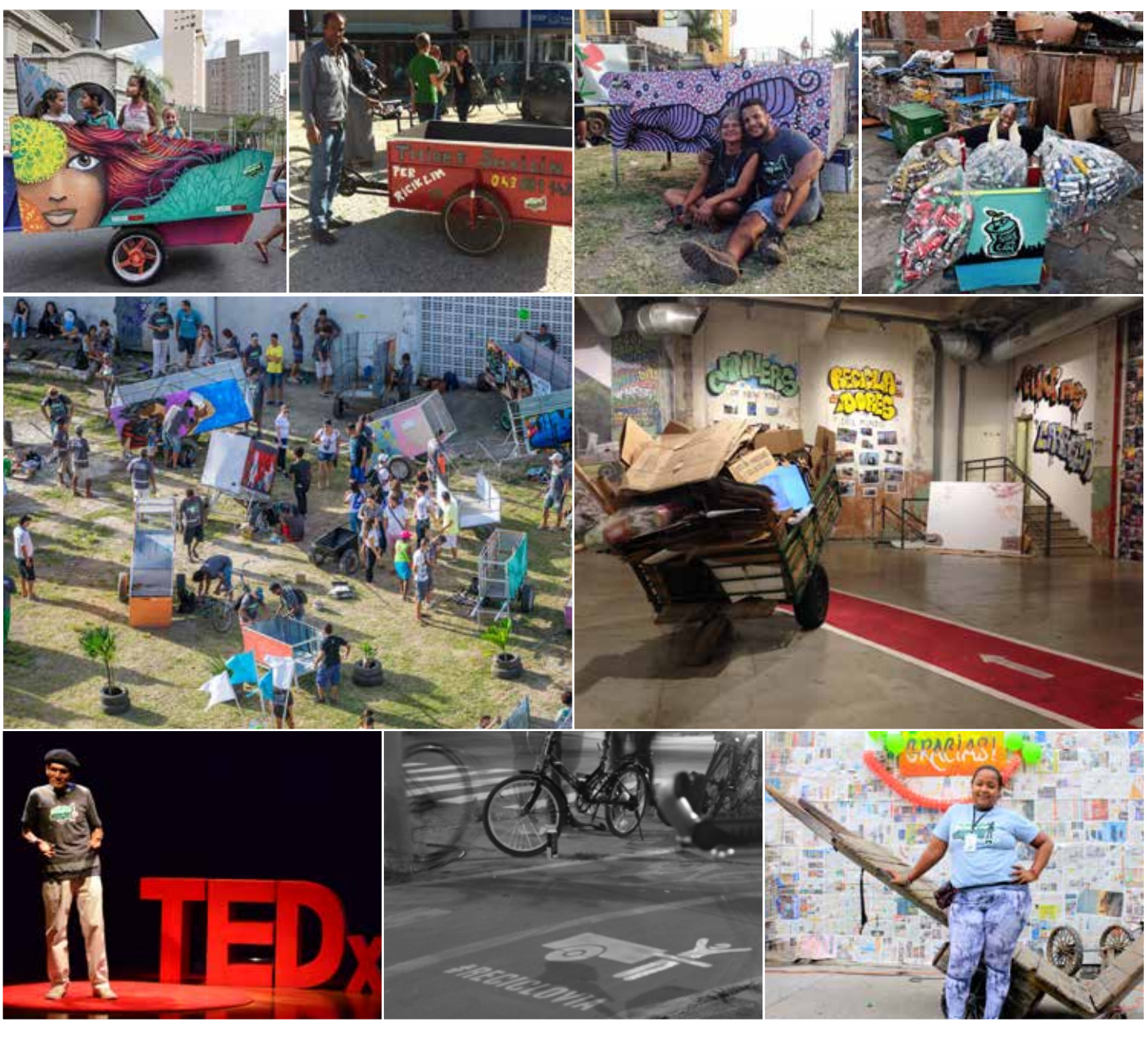

BrazilFoundation
ecoworks
SUNDOWN
Elo 3
3M
RETALHAR
QUALIFLEX
Stamaco
polen
onigrama